CURRICULUM VITAE

11/5/2022

Ing. PAOLO CIARMATORI
Studio di Ingegneria

via toscana, 6 - 60035 jesi (an) tel 0731202500 fax 0731202500 mobile 3471569577
email: studio@icpproject.it PEC: paolo.ciarmatori@ingpec.eu
web: www.icpproject.it

MAGGIO
2022

CURRICULUM VITAE: Ing. Paolo Ciarmatori

L'Ing. **Paolo CIARMATORI** è nato a Jesi (AN) il 05.06.1973, ha conseguito la maturità tecnica nel 1992 e nel 1999 si è laureato in Ingegneria Civile presso la Facoltà di Ingegneria dell'Università degli Studi di Ancona (ora Università Politecnica delle Marche) con votazione **110/110 e lode**. Nel 2004 ha conferito il titolo di **Dottore di Ricerca in Strutture ed Infrastrutture** presso l'Università Politecnica delle Marche. Iscritto all'albo degli Ingegneri della provincia di Ancona al n. 1972 dal luglio 1999, svolge attività di libero professionista presso il proprio studio professionale con sede in Jesi (AN) in via Toscana n. 6.

Istruzione e titoli

- Diploma di Geometra conseguito nell'anno scolastico 1991/1992 presso l'Istituto Tecnico per Geometri "Pietro Cuppari" di Jesi, con votazione 48/60 (quarantotto/sessantesimi)
- **Laurea in Ingegneria Civile** (laurea quinquennale) conseguita in data 26 marzo 1999 presso la facoltà di Ingegneria dell'Università degli Studi di Ancona, **con votazione 110/110 e lode** (centodieci/centodieci e lode)
- Diploma di abilitazione all'esercizio della professione di Ingegnere in data 16 maggio 1999
- Inscrizione all'Ordine degli Ingegneri della provincia di Ancona al n. 1972 in data 08.07.1999
- Titolo post-laurea di **Dottore di Ricerca in "Strutture e Infrastrutture"** conseguito presso l'Università Politecnica delle Marche in data 06.04.2004
- Iscrizione all'Albo dei Consulenti Tecnici d'Ufficio e dei Periti per le esecuzioni mobiliari ed immobiliari del Tribunale di Ancona al n° 1337
- Attestato per lo svolgimento delle mansioni di Coordinatore in fase di Progettazione ed Esecuzione dei Lavori per la Sicurezza sui Cantieri Temporanei e Mobili, secondo quanto previsto dal D.Lgs. 494/96 (ora D.Lgs 81/2008)
- Attestato ed iscrizione all'Albo dei Tecnici Competenti in Acustica Ambientale della Regione Marche con Decreto Dirigenziale n. 89/TRA_08 del 17.07.2007 ai sensi dell'art. 2 commi 6 e 7 della Legge 447/95; Iscrizione all'Elenco Nazionale dei Tecnici Competenti in Acustica (ENTECA) n. 3213 del 10.12.2018
- Iscrizione all'Elenco Speciale dei Professionisti (ex art. 34 DL 189/2016) per la ricostruzione in seguito agli eventi sismici verificatisi nel Centro Italia in data 24.08.2016 e successive, con il n. EP_018423_2018

Corsi di aggiornamento e formazione

- Corso di aggiornamento sulla ricostruzione post-sisma: "interventi di recupero e miglioramento sismico di edifici monumentali ed edifici correnti in muratura" danneggiati dal sisma del 1997, organizzato dalla Regione Marche

- Corso di aggiornamento su "Corpo Stradale e Pavimentazioni" organizzato dal Servizio Lavori Pubblici del Comune di Jesi, tenuto dal Prof. Ing. Maurizio Bocci**,** professore ordinario presso la Facoltà di Ingegneria dell'Università degli Studi di Ancona
- Meeting su "Tecnologie per i professionisti edili" organizzato dal Centro Studi della Kerakoll International B.V. in data 20.03.2002
- Seminario di aggiornamento tecnico su "Acustica e Antincendio" organizzato dal gruppo Eraclit-Venier in Ancona in data 18.04.2002
- Corso di aggiornamento su Ordinanza del Presidente del Consiglio dei Ministri n. 3274 del 20 marzo 2003 *"*Primi elementi in materia di criteri generali per la classificazione sismica del territorio nazionale e di normative tecniche per le costruzioni in zona sismica*"* organizzato dall'Ordine degli Ingegneri della provincia di Ancona in data 5 dicembre 2003 – 7 luglio 2004
- Corso per il conseguimento del titolo di "Tecnici Competenti in Acustica Ambientale" organizzato dalla Società Costruendo s.r.l., tenuto presso il Collegio Costruttori della Provincia di Ancona dal 07.04.2005 al 19.04.2007
- Corso di formazione su "Il Calcolo delle strutture in legno secondo il D.M. 14.01.2008 (NTC2008)" organizzato dall'Ordine degli Ingegneri di Ancona in collaborazione con la Ditta SUBISSATI, in data 9 e 10 luglio 2010
- Corso di formazione su "Aggiornamento periodico dei coordinatori per la sicurezza in fase di progettazione ed esecuzione dei lavori" ai sensi dell'Allegato XIV D.Lgs 81/2008 e ss.mm.ii. organizzato dalla Federazione Regionale degli Ingegneri delle Marche su mandato degli Ordini degli Ingegneri di Ancona, Ascoli Piceno, Fermo, Macerata e Pesaro Urbino, per un totale di 40 ore, nel periodo dal 19.11.2012 al 09.05.2013
- Seminario tecnico su "Involucro edilizio in laterizio: aspetti termici, acustici e meccanici" promosso dall'Ordine degli Ingegneri di Ancona a Castelfidardo (AN) in data 09.05.2014
- Seminario di aggiornamento su "Edifici a basso consumo: tecnologie e casi studio" promosso dall'Ordine degli Ingegneri di Ancona in collaborazione con Azero, tenutosi a Castelfidardo (AN) in data 17.09.2014
- Convegno tecnico su "Tecnologie e materiali innovativi a basso impatto ambientale per la manutenzione stradale" tenutosi presso la Cassa Edile ASSISTEDIL di Ancona in data 19.05.2015
- Seminario formativo ed informativo regionale del progetto ZEMedS (Zero Energy Mediterranean Schools), "Progetto Europeo di Riqualificazione Energetica degli Edifici Scolastici", promosso dall'Ordine degli Ingegneri di Ancona presso l'I.I.S. B. Padovano di Senigallia in data 26.06.2015
- Convegno tecnico su "Sistemi e soluzioni innovative per l'adeguamento strutturale del patrimonio edilizio esistente" organizzato dall'Ordine degli Ingegneri di Ancona in collaborazione con Mapei, tenuto presso la Mole Vanvitelliana di Ancona in data 26.01.2017

- Corso di Aggiornamento "Coordinatori della Sicurezza per la Progettazione e per l'Esecuzione dei Lavori nei Cantieri Temporanei o Mobili" organizzato da I.S.A. CONFEDERAZIONE-ENTE FORMAZIONE SICUREZZA-CANTIERE SCUOLA NAZIONALE in modalità FAD, attestato del 22.08.2018
- Corso di Aggiornamento per tecnici competenti in acustica ambientale (D.Lgs 42/2017) su "Le procedure amministrative in materia di acustica. Le vibrazioni" organizzato dall'Ordine degli Ingegneri della provincia di Ancona (10ore), 13 novembre e 04 dicembre 2020
- Corso di Aggiornamento per tecnici competenti in acustica ambientale (D.Lgs 42/2017) su "Il rumore negli ambienti di lavoro e nei cantieri edili" organizzato dall'Ordine degli Ingegneri della provincia di Ancona (10ore), 17 e 27 maggio 2021

Incarichi didattici e docenza

- Assistenza didattica e revisione ai progetti del Corso di "*Progetto di Strade Ferrovie ed Aeroporti"* e del Corso di "*Infrastrutture Viarie nelle Aree Urbane e Metropolitane*" del Prof. Maurizio Bocci Ordinario dell'Università degli Studi di Ancona – Facoltà di Ingegneria – anni 2000, 2001, 2002
- Correlatore per lo svolgimento di tesi di laurea inerenti argomenti di progettazione stradale e di ricerca su materiali per sovrastrutture viarie
- Correlatore allo svolgimento della tesi di laurea presso l'Istituto di strade e trasporti dell'Università Politecnica delle Marche relativa al "*Progetto dell'Asse Nord nel centro urbano di Jesi*": tesi di laura di Nicola Verdolini Anno Accademico 2000-2001
- Incarico di Coadiutore Didattico per i corsi di *"Infrastrutture Viarie Urbane e Metropolitane"* e *"Tecnica e Sicurezza dei Cantieri Viari"* contratto con l'Università Politecnica delle Marche per gli anni accademici 2004/2005 e 2009/2010
- Incarico di Coadiutore Didattico per il corso di *"Tecnica e Sicurezza dei Cantieri Viari"* contratto con l'Università Politecnica delle Marche per gli anni accademici 2006/2007 – 2007/2008 – 2008/2009
- Incarico di Coadiutore Didattico per il corso di *"Costruzioni di Strade"* contratto con l'Università Politecnica delle Marche per gli anni accademici 2010/2011 e 2011/2012
- Contratto di lavoro a tempo determinato con incarico di supplenza in qualità di docente di scuola secondaria di II grado, per la materia "*Laboratorio Tecnologico per l'Edilizia ed Esercitazioni di Topografia*" (classe C430), presso l'Istituto Tecnico Statale Economico e Tecnologico E.F. Corinaldesi di Senigallia (AN) dal 28.11.2014 al 30.06.2015
- Contratto di lavoro a tempo determinato con incarico di supplenza in qualità di docente di scuola secondaria di II grado, per la materia "*Laboratorio Tecnologico per l'Edilizia ed Esercitazioni di Topografia*" (classe C430), presso l'Istituto Tecnico Statale Economico e Tecnologico P. Cuppari di Jesi (AN) dal 14.10.2016 al 30.06.2017

- Contratto di lavoro a tempo determinato con incarico di supplenza in qualità di docente di scuola secondaria di II grado, per la materia "*Laboratori di Scienze e Tecnologie delle Costruzioni*" (classe B014), presso l'Istituto di Istruzione Superiore Cuppari-Salvati di Jesi (AN) settore Costruzioni-Ambiente-Territorio dal 31.10.2018 al 30.06.2019
- Contratto di lavoro a tempo determinato con incarico di supplenza in qualità di docente di scuola secondaria di II grado, per la materia "*Laboratori di Scienze e Tecnologie delle Costruzioni*" (classe B014), presso l'Istituto di Istruzione Superiore Cuppari-Salvati di Jesi (AN) settore Costruzioni-Ambiente-Territorio dal 16.10.2019 al 31.08.2020
- Contratto di lavoro a tempo determinato con incarico di supplenza in qualità di docente di scuola secondaria di II grado, per la materia "*Laboratori di Scienze e Tecnologie delle Costruzioni*" (classe B014), presso l'Istituto di Istruzione Superiore Cuppari-Salvati di Jesi (AN) settore Costruzioni-Ambiente-Territorio dal 18.09.2020 al 31.08.2021
- Contratto di lavoro a tempo determinato con incarico di supplenza in qualità di docente di scuola secondaria di II grado, per la materia "*Laboratori di Scienze e Tecnologie delle Costruzioni*" (classe B014), presso l'Istituto di Istruzione Superiore Cuppari-Salvati di Jesi (AN) settore Costruzioni-Ambiente-Territorio dal 04.09.2021 al 30.06.2022

Convegni e pubblicazioni

- Convegno sul tema "L'ASSE SUD NELLA VIABILITÀ DI JESI" organizzato dal Rotary Club di Jesi in data 28.05.2002. Relatori: Prof. Ing. Maurizio Bocci e Ing. Paolo Ciarmatori.
- Convegno sul tema "L'ASSE NORD NELLA VIABILITÀ DI JESI" organizzato in data 16.11.2007 presso la II Circoscrizione in via San Francesco nel Comune di Jesi; illustrazione delle problematiche relative alla viabilità e presentazione del progetto di Fattibilità dell'Asse Nord. Relatori: Prof. Ing. Maurizio Bocci e Ing. Paolo Ciarmatori.

PRINCIPALI ESPERIENZE PROFESSIONALI
SUDDIVISE PER AMBITI

Edilizia civile, commerciale, industriale, artigianale…….…… pag. 07

Ricostruzione post-sisma 2016 …….…….…… pag. 15

Infrastrutture della viabilità ed opere connesse …….…… pag. 17

Collaudi statici e tecnici amministrativi …….…….…… pag. 22

Urbanistica e pianificazione territoriale …….…… pag. 22

Collaborazioni con altri professionisti senza incarico diretto ……. pag. 16

Consulenze per il tribunale civile e penale di ancona ……..... pag. 23

Ambito: edilizia civile, commerciale, industriale, artigianale

Anno incarico:	**2002**	Stato:	completato
Committente:	**STRUCTURA s.r.l. - Jesi**		
Descrizione dell'opera:	Edificio di civile abitazione di n° 8 appartamenti costruito nel lotto n. 09 della lottizzazione "Ghiabbi Zoppini", nel comune di Monte San Vito (AN)		
Ubicazione:	Via IV Novembre – Monte San Vito (AN)		
Incarico:	Progettazione esecutiva delle opere strutturali		
Importo stimato dell'opera:	€. 1.000.000,00		

Anno incarico:	**2002**	Stato:	completato
Committente:	**STRUCTURA s.r.l. - Jesi**		
Descrizione dell'opera:	Edificio di civile abitazione di n° 6 appartamenti costruito nel lotto n. 10 della lottizzazione "Ghiabbi Zoppini", nel comune di Monte San Vito (AN)		
Ubicazione:	Via IV Novembre – Monte San Vito (AN)		
Incarico:	Progettazione esecutiva delle opere strutturali		
Importo stimato dell'opera:	€. 700.000,00		

Anno incarico:	**2002**	Stato:	completato
Committente:	**Comune di Camerata Picena**		
Descrizione dell'opera:	Completamento della nuova scuola materna comunale: opera di contenimento per le sistemazioni esterne		
Ubicazione:	Via Santa Caterina – Camerata Picena (AN)		
Incarico:	Progettazione esecutiva delle opere strutturali		
Importo stimato dell'opera:	€. 15.000,00		

Anno incarico:	**2002**	Stato:	completato
Committente:	**Impresa Edile Baldini Giuliano**		
Descrizione dell'opera:	Complesso residenziale costituito da n° 4 villette bifamiliari per un totale di 8 unità abitative nel comune di Camerata Picena (AN)		
Ubicazione:	Via Cassero, 3 – Camerata Picena (AN)		
Incarico:	Progettazione architettonica, strutturale ed impiantistica, direzione lavori, coordinamento della sicurezza in fase di progettazione ed esecuzione, accatastamenti		
Importo stimato dell'opera:	€. 1.200.000,00		

Anno incarico:	**2003**	Stato:	completato
Committente:	**Sig. Giampiero Grassi – Jesi**		
Descrizione dell'opera:	Ristrutturazione e ampliamento di un fabbricato unifamiliare per la realizzazione di una unità abitativa nel centro storico del comune di Jesi		
Ubicazione:	Via XX Settembre, 46/48 – Jesi (AN)		
Incarico:	Progettazione architettonica, strutturale ed impiantistica, direzione lavori, coordinamento della sicurezza in fase di progettazione ed esecuzione		
Importo stimato dell'opera:	€. ------		

Anno incarico:	**2004**	Stato:	completato
Committente:	**Sig. Flavio Filonzi – Jesi**		
Descrizione dell'opera:	Recupero di un sottotetto per la realizzazione di una unità abitativa con annessa terrazza ricavata nella falda della copertura, nel comune di Jesi		
Ubicazione:	Via F.lli Zuccari, 5 – Jesi (AN)		
Incarico:	Progettazione architettonica, strutturale ed impiantistica, direzione lavori, coordinamento della sicurezza in fase di progettazione ed esecuzione, contabilità, accatastamenti		
Importo stimato dell'opera:	€. 60.0000,00		

Anno incarico: **2004** Stato: completato Committente: **Soc. IMMOBILIARE BIESSE s.r.l. – Ancona**	
Descrizione dell'opera: Edificio di civile abitazione costituito da n° 12 appartamenti ed accessori, costruito nel lotto n. 1 della lottizzazione "Ambito Ui11" del comune di Camerata Picena Ubicazione: Via Dei Mille, 36…46 – Camerata Picena (AN) Incarico: Progettazione architettonica, strutturale ed impiantistica, direzione lavori, coordinamento della sicurezza in fase di progettazione ed esecuzione, contabilità, accatastamenti Importo stimato dell'opera: €. 1.300.000,00	

Anno incarico: **2005** Stato: completato Committente: **Dott. Walter Siquini e Dott.sa Cristina Mori – Jesi**	
Descrizione dell'opera: Ristrutturazione di una casa colonica per la realizzazione di una villa unifamiliare su due piani con annesso piano interrato nel comune di Jesi Ubicazione: Via Montegiacomo, 1 – Jesi (AN) Incarico: Progetto architettonico, relazione tecnica D.lgs 192/05 e progetto impianto termico Importo stimato dell'opera: €. 400.000,00	

Anno incarico: **2006** Stato: completato Committente: **Società SIF.SENGER s.r.l. – Ancona**	
Descrizione dell'opera: Complesso residenziale "Le Terrazze": edificio Blocco_A costituito n. 6 unità abitative indipendenti nel comune di Falconara M.ma Ubicazione: Via Pier Battista Farinelli, 3 – Falconara M.ma (AN) Incarico: Progettazione esecutiva delle opere strutturali Importo stimato dell'opera: €. 1.100.000,00	

Anno incarico: **2006** Stato: completato Committente: **Società SIF.SENGER s.r.l. – Ancona**	
Descrizione dell'opera: Complesso residenziale "Le Terrazze": edificio Blocco_B costituito n. 4 unità abitative indipendenti nel comune di Falconara M.ma Ubicazione: Via La Corta, 11 – Falconara M.ma (AN) Incarico: Progettazione esecutiva delle opere strutturali Importo stimato dell'opera: €. 720.000,00	

Anno incarico: **2006** Stato: completato Committente: **Dott. Mario Nicolai – Falconara M.ma**	
Descrizione dell'opera: Realizzazione di Struttura Assistenza Specialistica Odontoiatrica – Studio Odontoiatrico del Dott. Mario Nicolai nel comune di Falconara M.ma Ubicazione: Via F.lli Rosselli, 5 – Falconara M.ma (AN) Incarico: Progettazione architettonica ed impiantistica, direzione lavori, coordinamento della sicurezza in fase di progettazione ed esecuzione, contabilità, accatastamenti Importo stimato dell'opera: €. 60.000,00	

Anno incarico: **2006** Stato: completato Committente: **Società SPENDOLINI s.r.l. – Jesi**	
Descrizione dell'opera: Ristrutturazione di un casolare abbandonato per la realizzazione di n° 3 unità abitative indipendenti nel comune di Jesi Ubicazione: Via Del Verziere, 52 – Jesi (AN) Incarico: Progettazione architettonica, strutturale ed impiantistica, direzione lavori, coordinamento della sicurezza in fase di progettazione ed esecuzione, D.lgs 192/05, accatastamenti Importo stimato dell'opera: €. 700.000,00	

Anno incarico:	**2008**	Stato:	completato
Committente:	**Comune di Camerata Picena**		
Descrizione dell'opera:	Realizzazione di un percorso ciclabile in località Piane di Camerata P. facente parte del progetto ARSTEL COR.A.L.E. – Azione 3.4 Bassa Vallesina		
Ubicazione:	Loc. Piane - Camerata Picena (AN)		
Incarico:	Progettazione definitiva		
Importo stimato dell'opera:	€. 315.000,00		

Anno incarico:	**2008**	Stato:	completato
Committente:	**Sig. Roberto Fiorini – Camerata Picena**		
Descrizione dell'opera:	Ristrutturazione edilizia e rivisitazione degli ambienti interni di una abitazione nel comune di Camerata Picena		
Ubicazione:	Via Don Minzoni, 6 – Camerata Picena (AN)		
Incarico:	Progettazione architettonica e strutturale, direzione lavori, coordinamento della sicurezza in fase di progettazione ed esecuzione, contabilità, accatastamenti		
Importo stimato dell'opera:	€. 65.000,00		

Anno incarico:	**2008**	Stato:	completato
Committente:	**Sig.ra Stefania Giacchetti**		
Descrizione dell'opera:	Manutenzione straordinaria con nuova distribuzione degli ambienti interni di un appartamento nel comune di Jesi		
Ubicazione:	Via G. Radiciotti, 12 – Jesi (AN)		
Incarico:	Progettazione architettonica ed impiantistica, direzione lavori, coordinamento della sicurezza in fase di progettazione ed esecuzione, D.lgs 192/05, contabilità, accatastamenti		
Importo stimato dell'opera:	€. 55.000,00		

Anno incarico:	**2008**	Stato:	completato
Committente:	**Sig.ra Morena Cherubini Chiodi – Jesi**		
Descrizione dell'opera:	Ristrutturazione appartamento al mare con realizzazione di ampie vetrate sulla terrazza vista mare, nel comune di Montemarciano		
Ubicazione:	Via Lungomare, 79/a – Montemarciano (AN)		
Incarico:	Progetto architettonico ed acustico, direzione lavori, coordinamento della sicurezza in fase di progettazione ed esecuzione, contabilità, accatastamenti		
Importo stimato dell'opera:	€. 20.000,00		

Anno incarico:	**2008**	Stato:	completato
Committente:	**Impresa Edile Tecnocostruzioni s.r.l. – Jesi**		
Descrizione dell'opera:	Edificio di civile abitazione composto da n° 6 appartamenti ed accessori, costruito nel lotto n. 3 della lottizzazione "Comparto D2.10" nel comune di Monsano		
Ubicazione:	Via Fontanelle, snc – Monsano (AN)		
Incarico:	Progettazione opere strutturali, relazione tecnica D.lgs 192/05, progetto impianto termico, progettazione acustica		
Importo stimato dell'opera:	€. 680.000,00		

Anno incarico:	**2009**	Stato:	completato
Committente:	**Sig.ra Moira Simonelli – Camerata Picena**		
Descrizione dell'opera:	Ristrutturazione edilizia di un edificio bifamiliare e progettazione interna delle unità abitative nel comune di Camerata Picena		
Ubicazione:	Via Don G. Minzoni, 14 – Camerata Picena (AN)		
Incarico:	Progettazione architettonica ed impiantistica, direzione lavori, coordin. sicurezza in progettazione ed esecuzione, D.lgs 192/05, progetto impianto termico, contabilità		
Importo stimato dell'opera:	€. 130.000,00		

Anno incarico: **2009** Stato: completato Committente: **Sig.ra Maria Daniela Spurio – Jesi**	
Descrizione dell'opera: Ristrutturazione edilizia di un edificio unifamiliare in linea e progettazione degli ambienti interni dell'abitazione, nel comune di Jesi Ubicazione: Via G. Marconi, 33 – Jesi (AN) Incarico: Progettazione architettonica, strutturale ed impiantistica, direzione lavori, coordin. sicurezza in progettazione ed esecuzione, D.lgs 192/05 e impianto termico, accatastamenti Importo stimato dell'opera: €. 120.000,00	

Anno incarico: **2011** Stato: completato Committente: **Sig.ra Francesca Lomurno – Jesi**	
Descrizione dell'opera: Progettazione interna di un appartamento ed ampliamento unità abitativa con realizzazione di un portico esterno e carport in legno nel comune di Jesi Ubicazione: Via Del Verziere, 52 – Jesi (AN) Incarico: Progetto e direzione lavori architettonica ed impiantistica, coordinamento della sicurezza in fase di progettazione ed esecuzione, accatastamenti Importo stimato dell'opera: €. 700.000,00	

Anno incarico: **2011** Stato: completato Committente: **Sig. Sandro Marinelli – Jesi**	
Descrizione dell'opera: Ristrutturazione e miglioramento sismico di una villetta residenziale unifamiliare su tre livelli nel comune di Jesi Ubicazione: Via Magini Coletti, 7 – Jesi (AN) Incarico: Progettazione architettonica, strutturale ed impiantistica, direzione lavori, coordin. sicurezza in fase di progettazione ed esecuzione, D.Lgs 192/05 e impianto termico, accatastamenti Importo stimato dell'opera: €. 320.000,00	

Anno incarico: **2011** Stato: completato Committente: **Sig. Carlo Orrù – Jesi**	
Descrizione dell'opera: Ristrutturazione ed ampliamento dell'appartamento sito al piano terra di una villetta bifamiliare residenziale nel comune di Jesi Ubicazione: Via Piazza Sentino, 1 – Jesi (AN) Incarico: Progettazione architettonica ed impiantistica, direzione lavori, coordin. sicurezza in fase di progettazione ed esecuzione, D.lgs 192/05 e impianto termico, accatastamenti Importo stimato dell'opera: €. 55.000,00	

Anno incarico: **2010** Stato: completato Committente: **Azienda Agricola Perella Germana – Jesi**	
Descrizione dell'opera: Ristrutturazione di una ex casa colonica per la realizzazione dell'Agriturismo "Ca' Cecchino" ed annessi laboratori dell'azienda agricola, abitazione dell'agricoltore e piscina nel comune di Sassocorvaro (PSR Marche 2007/2013) Ubicazione: Località Ca' Cecchino – Sassocorvaro (PU) Incarico: Progetto e direzione lavori architettonica, coordinamento sicurezza in fase di progettazione ed esecuzione, contabilità Importo stimato dell'opera: €. 500.000,00	

Anno incarico: **2011** Stato: completato Committente: **Sig. Niso Belardinelli – Filottrano**	
Descrizione dell'opera: Villino unifamiliare con struttura in legno e carport esterno per posti auto nel comune di Filottrano Ubicazione: Via Fiumicello, 9/d – Filottrano (AN) Incarico: Progetto e direzione lavori strutturale ed impiantistica, coordinamento della sicurezza in fase di progettazione ed esecuzione, D.Lgs 192/05 e progetto impianto termico Importo stimato dell'opera: €. 210.000,00	

Anno incarico: **2012** Stato: completato Committente: **Sig. Stefano Mastri – Falconara M.ma** Descrizione dell'opera: Ristrutturazione esterna di un fabbricato a destinazione mista residenziale-artigianale, sistemazioni esterne e realizzazione di una scala esterna in acciaio nel comune di Falconara M.ma Ubicazione: Via Dell'Artigianato, 10 – Falconara M.ma (AN) Incarico: Progettazione architettonica e strutturale, direzione lavori, coordinamento della sicurezza in fase di progettazione ed esecuzione, contabilità Importo stimato dell'opera: €. 40.000,00	

Anno incarico: **2012** Stato: completato Committente: **Società Agricola Pianella d'Aspio S.S. – Sirolo** Descrizione dell'opera: Ristrutturazione di un edificio rurale per la realizzazione di una abitazione, locali per l'azienda agricola e pertinenze esterne (portico, carport,….) nel comune di Sirolo (L.R. 13/90) Ubicazione: Via Piani d'Aspio, 21 – Sirolo (AN) Incarico: Progetto e direzione lavori architettonico e strutturale, relazione tecnica D.lgs 192/05, coordinamento sicurezza in progettazione ed esecuzione, contabilità, accatastamenti Importo stimato dell'opera: €. 250.000,00	

Anno incarico: **2012** Stato: completato Committente: **Sig. Stefano Mastri – Falconara M.ma** Descrizione dell'opera: Progettazione degli interni ed ampliamento di un appartamento all'interno di un fabbricato a destinazione mista residenziale-artigianale nel comune di Falconara M.ma Ubicazione: Via Dell'Artigianato, 10 – Falconara M.ma (AN) Incarico: Progettazione architettonica ed impiantistica, direzione lavori, coordin. sicurezza in progettazione ed esecuzione, D.lgs 192/05 e impianto termico, contabilità, accatastamenti Importo stimato dell'opera: €. 120.000,00	

Anno incarico: **2012-2016** Stato: completato Committente: **Comune di Monsano** Descrizione dell'opera: Realizzazione di una palificata in c.a. di contenimento della scarpata di valle lungo via XXV Aprile nel comune di Monsano Ubicazione: Via XXV Aprile, snc – Monsano (AN) Incarico: Progettazione preliminare, definitiva ed esecutiva, direzione lavori, coordinamento della sicurezza in fase di progettazione ed esecuzione, contabilità Importo stimato dell'opera: €. 40.000,00	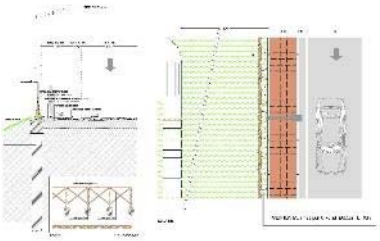

Anno incarico: **2013** Stato: completato Committente: **Sig. Giorgio Giaccaglini – Jesi** Descrizione dell'opera: Rivisitazione interna di un appartamento in un edificio bifamiliare, manutenzione e sistemazioni esterne, nel comune di Jesi Ubicazione: Via Dei Colli, 30 – Jesi (AN) Incarico: Relazione tecnica D.lgs 192/05 e progetto impianto termico a pavimento, coordinamento della sicurezza in fase di progettazione ed esecuzione Importo stimato dell'opera: €. 120.000,00	

Anno incarico: **2014** Stato: completato Committente: **Società SPENDOLINI s.r.l. – Jesi** Descrizione dell'opera: Edificio di civile abitazione composto di n°4 unità ed annessi, previa demolizione e ricostruzione con ampliamento dell'esistente nel comune di Jesi (Piano Casa Marche) Ubicazione: Via F. Contuzzi, 3 – Jesi (AN) Incarico: Progetto architettonico Importo stimato dell'opera: €. 750.000,00	

Anno incarico:	**2014** Stato: completato	
Committente:	**Sig.ra Alessandra Valeri – Jesi**	
Descrizione dell'opera:	Ristrutturazione edilizia e miglioramento sismico di un edificio unifamiliare a destinazione residenziale nel comune di Jesi	
Ubicazione:	Via Martiri Della Libertà, 17 – Jesi (AN)	
Incarico:	Progettazione architettonica, strutturale ed impiantistica, direzione lavori, coordin. sicurezza in fase di progettazione ed esecuzione, D.lgs 192/05 e impianto termico, accatastamenti	
Importo stimato dell'opera:	€. 120.000,00	

Anno incarico:	**2014** Stato: completato	
Committente:	**Sig. Marcello Frulla – Jesi**	
Descrizione dell'opera:	Realizzazione di un accessorio agricolo con spazi per deposito attrezzi e locali per attività, mediante demolizione e ricostruzione dell'esistente nel comune di Jesi (L.R. 13/90)	
Ubicazione:	Via Roma, 265/ter – Jesi (AN)	
Incarico:	Progettazione architettonica, strutturale ed impiantistica, direzione lavori, coordinamento della sicurezza in fase di progettazione ed esecuzione, contabilità, accatastamenti	
Importo stimato dell'opera:	€. 95.000,00	

Anno incarico:	**2015** Stato: completato	
Committente:	**AMOA di Catia Vitali – Jesi**	
Descrizione dell'opera:	Realizzazione di un locale commerciale di Parrucchiera della Ditta AMOA di Vitali Catia, nel comune di Jesi	
Ubicazione:	Via A. Gramsci, 33/c – Jesi (AN)	
Incarico:	Progettazione architettonica ed impiantistica, direzione lavori, AUA, coordinamento della sicurezza in fase di progettazione ed esecuzione, contabilità, accatastamenti	
Importo stimato dell'opera:	€. 40.000,00	

Anno incarico:	**2015** Stato: completato in parte	
Committente:	**Cherubini C. Morena e Luciana, Costarelli Marisa**	
Descrizione dell'opera:	Lottizzazione per attività industriale, artigianale e commerciale del "Comparto D3" in località Scorcelletti di Castelbellino	
Ubicazione:	Area Comparto D3 località Scorcelletti – Castelbellino (AN)	
Incarico:	Progetto piano di lottizzazione e direzione lavori opere di urbanizzazione, progetto strutturale cabina ENEL, coordin. sicurezza in fase di progettazione ed esecuzione, contabilità	
Importo stimato dell'opera:	€. 500.000,00	

Anno incarico:	**2016** Stato: completato	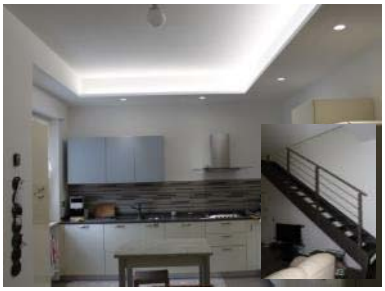
Committente:	**Sig.ri Elena Capecci e Guido Palparelli – Jesi**	
Descrizione dell'opera:	Ristrutturazione e fusione di due unità abitative per ampliamento appartamento con realizzazione scala di collegamento interna in acciaio, nel comune di Jesi	
Ubicazione:	Via V. Salvoni, 1 – Jesi (AN)	
Incarico:	Progettazione architettonica, strutturale ed impiantistica, direzione lavori, coordin. sicurezza in fase di progettazione ed esecuzione, D.lgs 192/05, contabilità, accatastamenti	
Importo stimato dell'opera:	€. 80.000,00	

Anno incarico:	**2016** Stato: completato	
Committente:	**Sig. Marco Magliani**	
Descrizione dell'opera:	Manutenzione straordinaria dell'esterno di un edificio residenziale unifamiliare e sistemazioni esterne nel comune di Agugliano	
Ubicazione:	Contrada Chiusa, 27 – Agugliano (AN)	
Incarico:	Progettazione architettonica e direzione lavori, coordinamento sicurezza in fase di progettazione ed esecuzione, contabilità, accatastamenti	
Importo stimato dell'opera:	€. 60.000,00	

Anno incarico:	**2017**	Stato:	completato
Committente:	**Sig. Lorenzo Benigni**		
Descrizione dell'opera:	Realizzazione di un muro di sostegno per il contenimento dell'area a bordo piscina di un'abitazione privata		
Ubicazione:	Località via Piannenza – Sant'Elpidio a Mare (FM)		
Incarico:	Progettazione esecutiva strutturale		
Importo stimato dell'opera:	€. 35.000,00		

Anno incarico:	**2019**	Stato:	completato
Committente:	**Sig.ra Maria Federici**		
Descrizione dell'opera:	Realizzazione di un accessorio agricolo		
Ubicazione:	Via Forcone snc nel comune di Cupramontana (AN)		
Incarico:	Direzione lavori delle opere strutturali		
Importo stimato dell'opera:	€. 50.000,00		

Anno incarico:	**2020**	Stato:	completato
Committente:	**Condominio via A.Gentili, 7 - Jesi**		
Descrizione dell'opera:	Trasformazione dell'impianto termico centralizzato in impianti autonomi e istallazione di n° 2 canne fumarie collettive		
Ubicazione:	Via Alberigo Gentili 7 nel comune di Jesi (AN)		
Incarico:	Progetto esecutivo e Direzione Lavori		
Importo stimato dell'opera:	€. 30.000,00		

Anno incarico:	**2020**	Stato:	completato
Committente:	**Comune di Agugliano**		
Descrizione dell'opera:	Riparazione danni Sisma 2016 e miglioramento sismico della Chiesa del SS Sacramento nel comune di Agugliano		
Ubicazione:	Via Guglielmo Oberdan 14 nel comune di Agugliano (AN)		
Incarico:	Coordinatore per la Sicurezza in fase di Progettazione (CSP) ed Esecuzione (CSE)		
Importo stimato dell'opera:	€. 146.500,00		

Anno incarico:	**2020**	Stato:	completato
Committente:	**Lancioni Alessia – Pasquinelli Faustino**		
Descrizione dell'opera:	Realizzazione di un Centro Estetico		
Ubicazione:	Piazza Delle Arti e dei Mestieri 6 nel comune di Camerata Picena (AN)		
Incarico:	Progetto, Direzione Lavori, Coordinamento per la sicurezza in fase di progettazione ed esecuzione		
Importo stimato dell'opera:	€. 50.000,00		

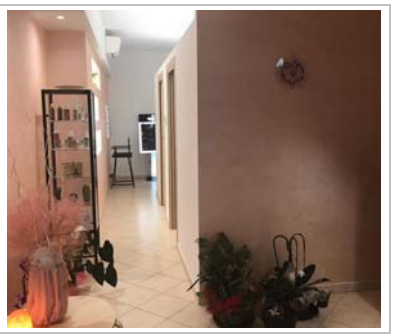

Anno incarico:	**2021**	Stato:	in corso
Committente:	**Comune di Camerata Picena**		
Descrizione dell'opera:	Realizzazione del nuovo centro sportivo comunale		
Ubicazione:	Via Don Minzoni nel comune di Camerata Picena (AN)		
Incarico:	Direzione Lavori, Coordinamento per la sicurezza in fase di esecuzione, misura e contabilità delle opere		
Importo stimato dell'opera:	€. 867.000,00		

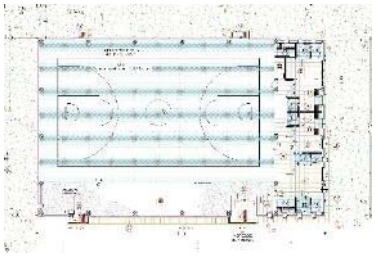

Anno incarico:	**2021** Stato: completato	
Committente:	**Sig. Stefano Binci**	
Descrizione dell'opera:	Ristrutturazione interna di un immobile ad uso residenziale nel comune di Jesi	
Ubicazione:	Via Gentili, 7 nel comune di Jesi (AN)	
Incarico:	Progettazione, Direzione Lavori, Coordinamento per la sicurezza in fase di progettazione (CSP) ed esecuzione (CSE), misura e contabilità delle opere	
Importo stimato dell'opera:	€. 60.000,00	

Anno incarico:	**2021** Stato: completato	
Committente:	**Sig. Gian Marco Scaloni**	
Descrizione dell'opera:	Ristrutturazione interna di un immobile ad uso residenziale nel comune di Jesi	
Ubicazione:	Via Umbria, 1 nel comune di Jesi (AN)	
Incarico:	Progettazione, Direzione Lavori, Coordinamento per la sicurezza in fase di progettazione (CSP) ed esecuzione (CSE), misura e contabilità delle opere	
Importo stimato dell'opera:	€. 80.000,00	

Ambito: ricostruzione post-sisma 2016

Anno incarico: **2018** Stato: completato Committente: **Sig. Giachetti Emanule (delegato dal condominio)** Descrizione dell'opera: Lavori di ripristino con miglioramento sismico dell'immobile ad uso abitativo danneggiato dagli eventi sismici del 24 agosto, 26 e 30 ottobre 2016 Ubicazione: Condominio in viale Della Resistenza 46-48-50 – San Severino Marche (MC) Incarico: Progettazione esecutiva strutturale Importo stimato dell'opera: €. 525.000,00	
Anno incarico: **2018-2019** Stato: completato Committente: **Sig.ra Domizioli Stefania (delegata dal condominio)** Descrizione dell'opera: Lavori di riparazione con rafforzamento locale dell'immobile ad uso abitativo danneggiato dagli eventi sismici del 24 agosto, 26 e 30 ottobre 2016 Ubicazione: Condominio in viale Eugenio Niccolai 1 – Corridonia (MC) Incarico: Direzione dei lavori strutturale Importo stimato dell'opera: €. 150.000,00	
Anno incarico: **2019-2020** Stato: completato Committente: **Sig. Scalpelli Maria Letizia** Descrizione dell'opera: Lavori di riparazione con rafforzamento locale dell'immobile ad uso abitativo danneggiato dagli eventi sismici del 24 agosto, 26 e 30 ottobre 2016 Ubicazione: Edificio residenziale in Corso Giuseppe Garibaldi 36 – Cingoli (MC) Incarico: Direzione dei lavori strutturali, Coordinamento della Sicurezza in fase di progettazione (CSP) ed esecuzione (CSE) Importo stimato dell'opera: €. 180.000,00	
Anno incarico: **2019** Stato: in corso Committente: **Sig.ra Pirani Silvana (comproprietaria)** Descrizione dell'opera: Lavori di ripristino con miglioramento sismico dell'immobile ad uso abitativo danneggiato dagli eventi sismici del 24 agosto, 26 e 30 ottobre 2016 Ubicazione: Edificio civile abitazione in loc. Villa Torre 5 – Cingoli (MC) Incarico: Progettazione esecutiva strutturale Importo stimato dell'opera: €. 100.000,00	
Anno incarico: **2021** Stato: in corso Committente: **Sig. Scalpelli Roberto (delegato dal condominio)** Descrizione dell'opera: Lavori di riparazione con rafforzamento locale dell'immobile ad uso abitativo danneggiato dagli eventi sismici del 24 agosto, 26 e 30 ottobre 2016 Ubicazione: Condominio residenziale in Via San Giuseppe 66 – Cingoli (MC) Incarico: Progetto esecutivo strutturale ed acustico Importo stimato dell'opera: €. 470.000,00	
Anno incarico: **2021** Stato: in fase di progettazione Committente: **Sig. Borri Maurizio** Descrizione dell'opera: Lavori di ripristino con miglioramento sismico sull'immobile, danneggiato dagli eventi sismici verificatisi a far data dal 24 agosto 2016 Ubicazione: Immobile in località Tremoline n.6 – Cingoli (MC) Incarico: Direzione dei lavori strutturali, Coordinamento della Sicurezza in fase di progettazione (CSP) ed esecuzione (CSE) Importo stimato dell'opera: €. 210.000,00	

Collaborazioni per altri professionisti senza incarico diretto dalla committenza

Anno incarico: Committente:	**2000-2001** Stato: completato **Ing. Stefano Santarelli – Jesi**	
Descrizione dell'opera: Ubicazione: Incarico:	Quartiere Q3 Montedago di Ancona: Comparto A (edifici A1a-A1b-A2-A3), Comparto D (edifici D1-D1b-D2-D3), Comparto E (edifici E1-E2-E3) nel comune di Ancona Quartiere Montedago – Ancona Progetto esecutivo delle opere strutturali eseguito come collaborazione con l'Ing. Stefano Santarelli di Jesi	

Anno incarico: Committente:	**2000** Stato: completato **Ing. Stefano Santarelli – San Marco s.r.l. – Jesi**	
Descrizione dell'opera: Ubicazione: Incarico:	Edificio plurifamiliare di civile abitazione denominato UMI-E facente parte del piano di recupero "San Marco" nel comune di Jesi Via San Pietro Martire – Jesi (AN) Progetto esecutivo delle opere strutturali eseguito come collaborazione con l'Ing. Stefano Santarelli di Jesi, professionista incaricato dalla San Marco s.r.l.	

Anno incarico: Committente:	**2001** Stato: completato **Ing. Stefano Santarelli – Jesi**	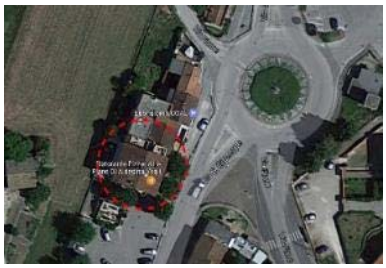
Descrizione dell'opera: Ubicazione: Incarico:	Edificio destinato ad ampliamento di un ristorante ed abitazioni (Stralcio A) nel comune di Camerata Picena Via San Giuseppe, 31 – Camerata Picena (AN) Progetto esecutivo delle opere strutturali eseguito come collaborazione con l'Ing. Stefano Santarelli di Jesi, professionista incaricato dalla Sig.ra A. Vitali	

Anno incarico: Committente:	**2005** Stato: completato **Ing. Arch. Franco Luminari – Jesi**	
Descrizione dell'opera: Ubicazione: Incarico:	Edifici di civile abitazione appartamenti ai lotti n° 1 e 4 della lottizzazione Comparto C1.9 – Acquasanta nel comune di San Marcello Via Acquasanta – San Marcello (AN) Progetto esecutivo delle opere strutturali eseguito come collaborazione con l'Ing. Arch. Franco Luminari di Jesi, professionista incaricato dalla Torelli Beni Immobiliari s.r.l.	

Ambito: infrastrutture della viabilità ed opere connesse

Anno incarico:	**2000**	Stato:	completato
Committente:	**Comune di Jesi**		
Descrizione dell'opera:	Realizzazione di una strada di collegamento tra via Gallodoro e via Roma denominata "Asse Sud" nel comune di Jesi (1° lotto)		
Ubicazione:	Via Roma / Via Gallodoro – Jesi (AN)		
Incarico:	Collaborazione al progetto esecutivo per incarico del Prof. Ing. M. Bocci progettista incaricato dal comune di Jesi		
Importo stimato dell'opera:	€. 1.000.000,00		

Anno incarico:	**2001**	Stato:	completato
Committente:	**Ditta Scarponi Fabio & Figli s.a.s.**		
Descrizione dell'opera:	Realizzazione di una strada comunale facente parte del progetto di costruzione della palazzina uffici della C.N.A. nel comune di Jesi		
Ubicazione:	Viale Don Minzoni, 5 – Jesi (AN)		
Incarico:	Progetto esecutivo del tracciato stradale e impianto di illuminazione pubblica per incarico dell'Ing. D. Alesi progettista incaricato dalla Ditta Scarponi Fabio & Figli s.a.s.		
Importo stimato dell'opera:	€. 130.000,00		
Anno incarico:	**2002**	Stato:	completato
Committente:	**Provincia di Pesaro e Urbino**		
Descrizione dell'opera:	Ammodernamento della S.S.258 "Marecchiese", Variante Secchiano-Novafeltria		
Ubicazione:	S.S. 258 località Secchiano-Novafeltria (PU)		
Incarico:	Assistenza e supporto alla progettazione definitiva del tracciato stradale in associazione temporanea con il Prof. Ing. M. Bocci		
Importo stimato dell'opera:	€. 36.000.000,00		

Anno incarico:	**2002**	Stato:	completato
Committente:	**Comune di Jesi**		
Descrizione dell'opera:	Realizzazione di una strada di collegamento tra via Gallodoro e via Roma denominata "Asse Sud" nel comune di Jesi (1° lotto)		
Ubicazione:	Via Roma / Via Gallodoro – Jesi (AN)		
Incarico:	Direzione lavori, coordinamento per la sicurezza in fase di esecuzione, progetto esecutivo di variante, contabilità		
Importo stimato dell'opera:	€. 1.000.000,00		

Anno incarico:	**2004-2005**	Stato:	completato
Committente:	**Comune di Jesi**		
Descrizione dell'opera:	Realizzazione di una strada di collegamento tra via Gallodoro e via Roma denominata "Asse Sud" nel comune di Jesi (2° lotto: primo e secondo stralcio)		
Ubicazione:	Via Roma / Via Gallodoro – Jesi (AN)		
Incarico:	Direzione lavori, coordinamento per la sicurezza in fase di esecuzione, contabilità, piani particellari di esproprio e frazionamenti		
Importo stimato dell'opera:	€. 750.000,00		

Anno incarico:	**2005**	Stato:	completato
Committente:	**Società VALPOTENZA s.r.l.**		
Descrizione dell'opera:	Nuova viabilità attraverso l'adeguamento di strade vicinali esistenti, nell'ambito del progetto di recupero ambientale di una cava di calcare in località M.S. Pacifico nel comune di San Severino Marche		
Ubicazione:	Località Monte San Pacifico – San Severino Marche (MC)		
Incarico:	Progettazione esecutiva del tracciato relativo ad una nuova viabilità attraverso l'adeguamento di strade vicinali esistenti per il collegamento dell'area di cava alla S.S.502		
Importo stimato dell'opera:	€. 575.000,00		

Anno incarico:	**2005**	Stato:	completato
Committente:	**Società Pasquinelli S.p.A**		
Descrizione dell'opera:	Realizzazione di una intersezione rotatoria in corrispondenza del "Parco Commerciale Gallodoro", opera a scomputo oneri di urbanizzazione, nel comune di Jesi		
Ubicazione:	Via Gallodoro – Jesi (AN)		
Incarico:	Progettazione preliminare ed esecutiva, progetto opera di contenimento in c.a., progetto impianto di illuminazione, direzione lavori, coordinamento per la sicurezza in fase di progettazione ed esecuzione		
Importo stimato dell'opera:	€. 170.000,00		

Anno incarico:	**2002-2008**	Stato:	completato
Committente:	**Società FATMA S.p.A.**		
Descrizione dell'opera:	Realizzazione di una intersezione rotatoria tra le vie Pasquinelli-Don Battistoni e Dell'Industria nella zona industriale del comune di Jesi, opera a scomputo oneri di urbanizzazione		
Ubicazione:	Via Pasquinelli Don Battistoni Dell'Industria – Jesi (AN)		
Incarico:	Progettazione definitiva ed esecutiva, progetto impianto di illuminazione pubblica, direzione lavori, coordinamento per la sicurezza in fase di progettazione ed esecuzione, contabilità		
Importo stimato dell'opera:	€. 250.000,00		

Anno incarico:	**2003-2005**	Stato	completato
Committente:	**Università Politecnica delle Marche – Ancona**		
Descrizione dell'opera:	Realizzazione di un nuovo parcheggio nell'area universitaria di Montedago in un'area compresa tra le vie S. Allende e Brecce Bianche nel comune di Ancona		
Ubicazione:	Via S. Allende Via Brecce Bianche – Ancona		
Incarico:	Progetto preliminare, definitivo ed esecutivo in collaborazione con il Prof. Ing. M. Bocci su incarico dell'Istituto di Idraulica e Infrastrutture Viarie		
Importo stimato dell'opera:	€. 465.000,00		

Anno incarico:	**2007**	Stato:	completato
Committente:	**Autorità Portuale – Porto di Ancona**		
Descrizione dell'opera:	Adeguamento della viabilità interna, segnaletica orizzontale e verticale e rotatorie all'interno dell'area portuale in conseguenza dell'applicazione della Security nel comune di Ancona		
Ubicazione:	Area Porto – Ancona		
Incarico:	Sviluppo elaborati progettuali e consulenze varie, in collaborazione con il Prof. Ing. M. Bocci progettista incaricato dall'Autorità Portuale		
Importo stimato dell'opera:	€. ----------		

Anno incarico:	**2008**	Stato:	completato
Committente:	**Comune di Monsano**		
Descrizione dell'opera:	Lavori di completamento di via XXV Aprile, strada urbana di quartiere adiacente la lottizzazione del Comparto C.9 nel comune di Monsano		
Ubicazione:	Via XXV Aprile, s.n.c. – Monsano (AN)		
Incarico:	Progettazione preliminare, definitiva ed esecutiva viabilità e impianto di illuminazione pubblica, direzione lavori, coordinamento sicurezza in fase di progettazione ed esecuzione, contabilità		
Importo stimato dell'opera:	€. 225.000,00		

Anno incarico:	**2008**	Stato:	completato
Committente:	**Comune di Appignano**		
Descrizione dell'opera:	Variante alla S.P. 57 "Jesina" nel centro abitato del comune di Appignano		
Ubicazione:	S.P. 57 – Appignano (MC)		
Incarico:	Coordinatore per la sicurezza in fase di progettazione ed esecuzione dell'opera per incarico del comune di Appignano		
Importo stimato dell'opera:	€. 1.400.000,00		

Anno incarico:	**2008**	Stato:	completato
Committente:	**Comune di Camerata Picena**		
Descrizione dell'opera:	Progetto per la realizzazione di un percorso ciclabile nel territorio di Camerata Picena, facente parte di una più ampia pianificazione atta a collegare vari Comuni della bassa valle dell'Esino, come previsto dal programma A.R.S.T.E.L. COR.A.L.E. - Azione di Sviluppo Sostenibile del Corridoio Ambientale Lungo l'Esino, sviluppato dalla Regione Marche		
Ubicazione:	fascia territoriale lungo fiume Esino – Camerata P. (AN)		
Incarico:	Progettazione preliminare, definitiva		
Importo stimato dell'opera:	€. 315.000,00		

Anno incarico:	**2012-2019**	Stato:	completato
Committente:	**Comune di Morro d'Alba**		
Descrizione dell'opera:	Adeguamento del tracciato della S.P. n. 13 di "Morro" nel comune di Morro d'Alba		
Ubicazione:	Via Del Mare S.P. 13 – Morro d'Alba (AN)		
Incarico:	Progettazione preliminare e definitiva, coordinamento per la sicurezza in fase di progettazione ed esecuzione, contabilità in ATI con Arch. G.Cardinaletti e Ing. M.Cardinaletti		
Importo stimato dell'opera:	€. 210.000,00		

Anno incarico:	**2015**	Stato:	completato
Committente:	**Comune di Monsano**		
Descrizione dell'opera:	Risanamento della sede stradale e dei marciapiedi in via G. Falcone con modifica della viabilità nel comune di Monsano		
Ubicazione:	Via Falcone – Monsano (AN)		
Incarico:	Progettazione preliminare, esecutiva, direzione lavori, coordinamento sicurezza in fase di progettazione ed esecuzione, contabilità		
Importo stimato dell'opera:	€. 70.000,00		

Anno incarico:	**2016**	Stato:	completato
Committente:	**Comune di Camerata Picena**		
Descrizione dell'opera:	Risanamento della sede stradale in alcune strade nella zona industriale in località Piane di Camerata Picena		
Ubicazione:	Zona Industriale Piane – Camerata Picena (AN)		
Incarico:	Progettazione preliminare, definitiva ed esecutiva, direzione lavori, coordinamento sicurezza in fase di progettazione ed esecuzione, contabilità		
Importo stimato dell'opera:	€. 145.000,00		

Anno incarico:	**2018**	Stato:	completato
Committente:	**Comune di Monsano**		
Descrizione dell'opera:	Manutenzione straordinaria di alcuni tratti delle sedi stradali e marciapiedi nel territorio comunale nel comune di Monsano		
Ubicazione:	Via Fontanelle – Via R. Fazi – Via Aroli – Via G. Pieralisi nel comune di Monsano (AN)		
Incarico:	Studio di fattibilità, progettazione definitiva ed esecutiva, direzione lavori, coordinamento sicurezza in fase di progettazione ed esecuzione, contabilità		
Importo stimato dell'opera:	€. 132.000,00		

Anno incarico:	**2018**	Stato:	completato
Committente:	**Comune di Monsano**		
Descrizione dell'opera:	Manutenzione straordinaria di alcuni tratti delle sedi stradali e marciapiedi nel territorio comunale – Lavori Complementari nel comune di Monsano		
Ubicazione:	Via Guastuglie – Via Aroli nel comune di Monsano (AN)		
Incarico:	Studio di fattibilità, progettazione definitiva ed esecutiva, direzione lavori, coordinamento sicurezza in fase di progettazione ed esecuzione, contabilità		
Importo stimato dell'opera:	€. 22.000,00		

Anno incarico:	**2019-2020**	Stato:	completato
Committente:	**Comune di Jesi**		
Descrizione dell'opera:	Realizzazione rotatoria definitiva all'intersezione tra via Ancona e via Don Battistoni e rotatoria provvisoria tra via Ancona e viale Don Minzoni nel comune di Jesi		
Ubicazione:	Via Ancona – Via Don Battistoni – Viale Don Minzoni		
Incarico:	Progettazione definitiva ed esecutiva, coordinamento della sicurezza in fase di progettazione ed esecuzione, Direzione dei Lavori e contabilità delle opere.		
Importo stimato dell'opera:	€. 110.700,00		

Anno incarico:	**2019**	Stato: completato
Committente:	**Aerdorica S.p.A. – Aeroporto di Ancona-Falconara**	
Descrizione dell'opera:	Riqualificazione dell'area parcheggio e viabilità antistante l'aerostazione passeggeri	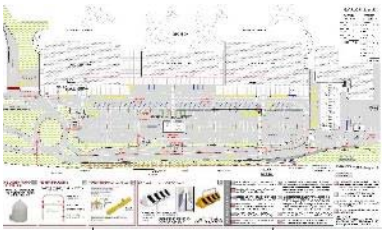
Ubicazione:	Aeroporto di Ancona-Falconara Piazzale S.Sordoni, Falconanara Marittima (AN)	
Incarico:	Rilievo plano-altimetrico, progettazione definitiva ed esecutiva e coord. della sicurezza in fase di progettazione..	
Importo stimato dell'opera:	€. 500.000,00	

Anno incarico:	**2020**	Stato: completato
Committente:	**Comune di Jesi**	
Descrizione dell'opera:	Realizzazione rotatoria all'intersezione tra via Ancona e viale Don Minzoni nel comune di Jesi	
Ubicazione:	Via Ancona – Viale Don Minzoni nel comune di Jesi (AN)	
Incarico:	Progettazione definitiva ed esecutiva, coordinamento della sicurezza in fase di progettazione ed esecuzione, Direzione dei Lavori e contabilità delle opere.	
Importo stimato dell'opera:	€. 150.000,00	

Anno incarico:	**2020**	Stato: completato
Committente:	**Comune di Jesi**	
Descrizione dell'opera:	Sistemazione piani viabili, pavimentazioni, marciapiedi esistenti della città e abbattimento delle barriere architettoniche: LOTTO 2 Zona via Ancona	
Ubicazione:	Via Ancona – Via San Francesco – Viale Verdi – Largo Europa nel comune di Jesi (AN)	
Incarico:	Progettazione esecutiva di variante, coordinamento della sicurezza in fase di progettazione ed esecuzione, Direzione dei Lavori e contabilità delle opere.	
Importo stimato dell'opera:	€. 370.000,00	

Anno incarico:	**2021**	Stato: in corso
Committente:	**Comune di Morro d'Alba**	
Descrizione dell'opera:	Messa in sicurezza frana attiva in via Martiri della Resistenza. Realizzazione opera di sostegno (paratia) e sistemazione infrastruttura stradale	
Ubicazione:	Via Don Antonio Giacani – Via Martiri della Resistenza nel comune di Morro d'Alba (AN)	
Incarico:	Progettazione definitiva-esecutiva, coordinamento della sicurezza in fase di progettazione ed esecuzione, Direzione dei Lavori e contabilità delle opere.	
Importo stimato dell'opera:	€. 312.000,00	

Anno incarico:	**2021**	Stato: in corso
Committente:	**Comune di Monsano**	
Descrizione dell'opera:	Realizzazione rotatoria in zona Santa Maria e strada di collegamento con via Carbonara nel comune di Monsano	
Ubicazione:	Via Santa Maria – Via Guastuglie	
Incarico:	Studio di Fattibilità Tecnico-Economica e Progettazione Definitiva, coordinamento della sicurezza in fase di progettazione.	
Importo stimato dell'opera:	€. 400.000,00 (rotatoria) €. 250.000,00 (strada di collegamento)	

Anno incarico:	**2021**	Stato: in corso
Committente:	**Comune di Cingoli**	
Descrizione dell'opera:	Interventi di rigenerazione urbana: recupero area con nuovo percorso pedonale dalla chiesa di Santa Caterina fino a Santa Sperandia nel comune di Cingoli	
Ubicazione:	Da S.Caterina a S.Sperandia	
Incarico:	Studio di Fattibilità Tecnico-Economica, Progettazione Definitiva ed Esecutiva, Coordinamento Sicurezza (CSP-CSE), Direzione Lavori.	
Importo stimato dell'opera:	€. 1.100.000,00 PNRR-PNC	

Anno incarico:	**2021**	Stato: completato
Committente:	**Comune di Ostra**	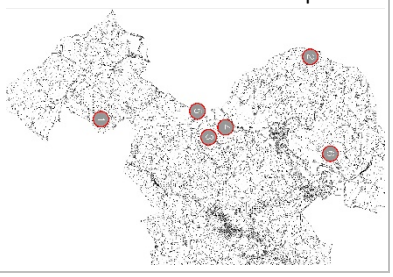
Descrizione dell'opera:	Messa in sicurezza del territorio a rischio idrogeologico: via S.Stefano, via Sinichella, via Monnea, via Chiusa, via S.Pietro e via Montirano nel comune di Ostra (AN)	
Ubicazione:	via S.Stefano, via Sinichella, via Monnea, via Chiusa, via S.Pietro e via Montirano	
Incarico:	Progettazione Definitiva-Esecutiva e Coordinamento della Sicurezza in fase di Progettazione (CSP)	
Importo stimato dell'opera:	€. 590.000,00	

Anno incarico:	**2022**	Stato: completato
Committente:	**Comune di San Ginesio**	
Descrizione dell'opera:	Realizzazione nuova intersezione a rotatoria tra la SP502 e la SP78 in località Pian di Pieca nel comune di San Ginesio (MC)	
Ubicazione:	Intersezione SP78 – SP502	
Incarico:	Studio di Fattibilità Tecnico ed Economica	
Importo stimato dell'opera:	€. 335.000,00	

Ambito: collaudi statici e tecnici amministrativi

Anno incarico:	**2002**	Stato:	in corso: eseguito collaudo parziale - lavori sospesi
Committente:	**Società DOMUS AREA s.r.l.**		
Descrizione dell'opera:	Lottizzazione residenziale "Comparto C.2.10" nel comune di Monsano		
Ubicazione:	Via Fontanelle, snc – Monsano (AN)		
Incarico:	Collaudo tecnico-amministrativo in corso d'opera nomina del comune di Monsano con DGM 118/2010		
Importo stimato dell'opera:	€. 220.000,00		

Anno incarico:	**2008**	Stato:	in corso: eseguito collaudo parziale
Committente:	**Società S.A.C.I.F. s.r.l. Società Adriatica Costruzioni Immobiliari Falconara – Falconara M.ma**		
Descrizione dell'opera:	Opere di urbanizzazione primaria per la lottizzazione residenziale "Ambito U.i.5 Area 3" nel comune di Camerata Picena, località Piane		
Ubicazione:	Ambito U.i.5 – Piane di Camerata Picena (AN)		
Incarico:	Collaudo tecnico-amministrativo in corso d'opera nomina del comune di Camerata P. prot. 4158/2008		
Importo stimato dell'opera:	€. 280.000,00		

Anno incarico:	**2016**	Stato:	completato
Committente:	**Sig. Anna Maria Accattoli – Jesi**		
Descrizione dell'opera:	Realizzazione di un accessorio ad uso garage, previa demolizione dell'esistente, con struttura in acciaio nel comune di Jesi		
Ubicazione:	Via Sardegna, 34 – Jesi (AN)		
Incarico:	Collaudo statico delle opere strutturali		
Importo stimato dell'opera:	€. 10.000,00		

Anno incarico:	**2018**	Stato:	in corso
Committente:	**OSL-Tecnology - Jesi**		
Descrizione dell'opera:	Opere di urbanizzazione primaria connessi allo stralcio relativo ai lotti L1-L2 del Piano di Lottizzazione Ambito di nuova urbanizzazione TT1.9 ZIPA VERDE		
Ubicazione:	Ambito TT1.9 PRG comunale – Jesi (AN)		
Incarico:	Collaudo tecnico amministrativo in corso d'opera		
Importo stimato dell'opera:	€. 250.000,00		

Ambito: urbanistica e pianificazione territoriale

Anno incarico:	**2014**	Stato:	completato
Committente:	**Morena C. Cherubini e Luciana, Marisa Costarelli**		
Descrizione dell'opera:	Variante parziale al Piano Regolatore Generale del comune di Castelbellino – Area Artigianale COMPARTO D3 in località Scorcelletti del comune di Castelbellino (AN)		
Ubicazione:	Comparto D3 del P.R.G. – Castelbellino (AN)		
Incarico:	Progetto e relazioni tecniche per variante al P.R.G. e redazione rapporto preliminare di VAS in collaborazione con Arch. L. Scarpellini, Geol. S. Giuliani, Dott. P. Galli		

CONSULENZE PER IL TRIBUNALE CIVILE E PENALE DI ANCONA

L'Ing. Paolo Ciarmatori è iscritto all'Albo dei Consulenti Tecnici d'Ufficio (CTU) del Tribunale Ordinario di Ancona al n° 1337 ed ha svolto la propria consulenza tecnica, su incarico del Giudice, per le seguenti procedure:

Cancelleria Esecuzioni Immobiliari

Procedure:	R.G. 38/2002	R.G. 141/2004	R.G. 234/2005	R.G. 79/2006
	R.G. 188/2007	R.G. 408/2008	R.G. 16/2008	R.G. 38/2009
	R.G. 242/2009	R.G. 501/2010	R.G. 116/2011	R.G. 369/2011
	R.G. 371/2012	R.G. 568/2012	R.G. 271/2013	R.G. 421/2013
	R.G. 89/2014	R.G. 351/2014	R.G. 281/2015	R.G. 286/2015
	R.G. 351/2015	R.G. 520/2015	R.G. 347/2016	R.G. 359/2017
	R.G. 112/2017			

Nota: le procedure sottolineate risultano ancora in corso (non ultimate)

Cancelleria civile ed altro

Procedure:	R.G. 101001/03	R.G. 7222/2005	R.G. 7077/2006	R.G. 7159/2006
	R.G. 7354/2007	R.G. 3175/2008	R.G. 62-1 /2008	R.G. 100288/08
	R.G. 740/2008	R.G. 7809/2015		

Nota: le procedure sottolineate risultano ancora in corso (non ultimate)